



C.S.Pro-Silva
Orientare Zalău

Tel. 0752.076.742
.E-mail: florin_dmf@yahoo.com

Cod fiscal 22270579
Cod IBAN RO40BTRLRONCRT0442077601 Banca Transilvania

Cupa Pro-Silva Zalău

INVITATIE-BULETIN 1

Clubul Sportiv Pro-Silva Zalău, vă invită în perioada 08-09 august 2026 pentru a participa la competiția de orientare în alergare Cupa Pro-Silva.

Programul competiției este următorul:

- Sâmbătă 08 august 2026, ora 12.00, start etapa a I-a de concurs - medie distanță, la 10 km de Zalău în zona de Nord al Muntelui Meseș.
- Duminică 09 august 2026, ora 10.00, start etapa a II-a de concurs - medie distanță, la 10 km de Zalău în partea de sud a localității Mirșid. Detalii în buletinul 2.



CLUB SPORTIV PRO-SILVA ZALĂU



CONSILIUL JUDEȚEAN SĂLAJ



PRIMĂRIA MUNICIPIULUI ZALĂU



DIRECȚIA JUDEȚEANĂ PENTRU TINERET
ȘI SPORT SĂLAJ

DirectTarget 

**optica
doru**

De încredere din 1990



AGENȚIA NAȚIONALĂ DE PRESĂ
AGERPRES
Actualizează lumea.

Graiul Sălajului
Ziar de opinie,
informație și publicitate



VISIT SĂLAJ.RO



CS PRO-SILVA ZALĂU

Condiții de participare:

În cadrul Cupei Pro-Silva, pot participa toți doritorii, indiferent dacă sunt legitimați sau nu la vreun club sportiv.

PARTICIPAREA LA CONCURS SE FACE PE PROPRIA RĂSPUNDERE A PARTICIPANȚILOR. RESPONSABILITATEA PARTICIPĂRII CONCURENȚILOR MINORI CADE ÎN SARCINA TUTORELUI LEGAL, A ANTRENORILOR SAU ÎNSOȚITORILOR, DEASEMENA ȘI VIZA MEDICALĂ ȘI STAREA DE SĂNĂTATEA A CONCURENȚILOR. ACESTEA **NU** CAD ÎN SARCINA ORGANIZATORILOR COMPETIȚIEI.

PRIN VALIDAREA LA COMPETIȚIE, CONCURENȚII SE OBLIGĂ SĂ RESPECTE TOATE REGULILE SPECIFICE ORIENTĂRII SPORTIVE.

Înscrierile concurenților

Prin intermediul site-ului <https://www.orienteingonline.net> sau prin e-mail orientare@gmi.ro, trebuie să fie nominală, cu specificarea obligatorie a categoriei și a numărului Si-cardului.

Pentru informații suplimentare legate de înscrieri folosiți adresa de email florin_dmf@yahoo.com sau la telefon 0752076742, Florin DÂRJAN.

Sistemul de cronometrare și verificare

La toate etapele se va folosi sistemul de verificare și control Sport Ident. Pentru cei ce nu posedă un Si-card pot închiria de la organizatori contra sumei de 5 lei pe etapă.

Categorii și taxe de participare

Masculin și feminin: 10,12,14,16,18,20,21,35,40,45,50,55,60,65,70,75,80 ani, precum și Open, Open tehnic și Open Family.

Traseele de 10 ani și Open Family vor fi marcate alb-roșu.

Organizatorii își rezervă dreptul de a comasa categoriile cu mai puțin de 3 concurenți.

MF10, 12, 14; MF-Open, Open Family - 10 lei

MF16, 18; MF65, 70, 75, M80+ - 30 lei

MF20, 21E, 35, 40, 45, 50, 55, 60; MF-Open Tehnic – 40 lei

Hărți și zone de competiție

Zona 1 de concurs:

Harta „Meseș Nord” – cartografiat 2026 Daniel Barkász .

Teren deluros, frământat. Alergabilitatea și vizibilitatea sunt variabile.

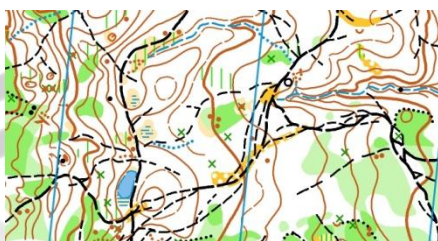

Zona 2 de concurs:

Harta „Mirșid” – cartografiat de Daniel Barkas în anul 2025.
30 % harta nouă cartografiat în 2026 de Florin Dârjan .
Teren deluros, frământat, aproximativ 50% acoperit și 50% teren deschis. Alergabilitatea și vizibilitatea sunt variabile.



Zone de concurs, aflate sub embargo

Zona 1 concurs Cupa Pro-Silva

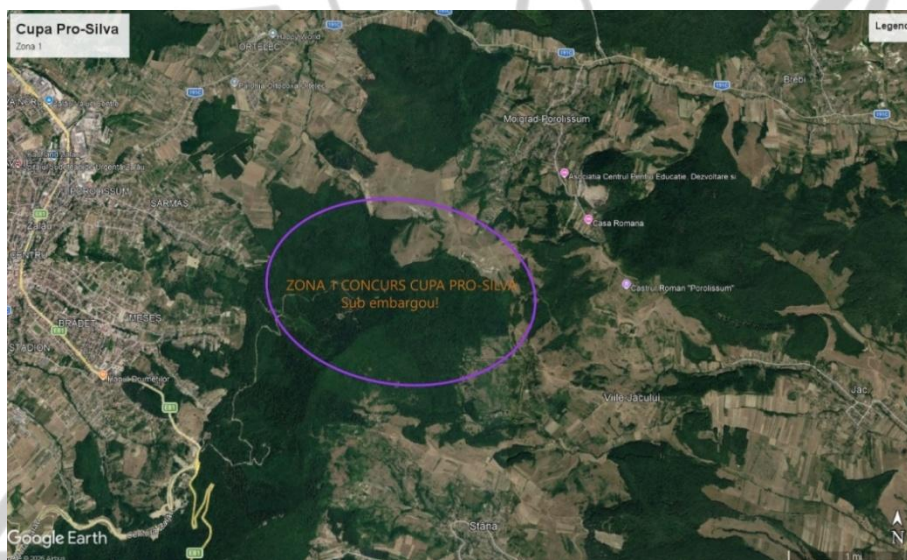

Zona 2 concurs Cupa Pro-Silva

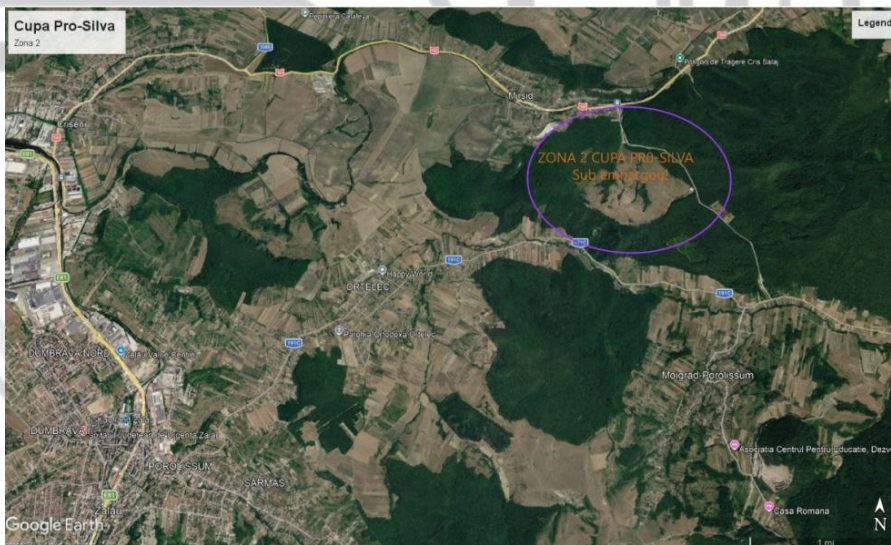

Zonele marcate sunt declarate sub embargo începând cu data de 1 aprilie 2026!

Cazarea si masa concurenților

Cazarea si masa concurenților cade în sarcina participanților. Orașul Zalău și împrejurimile dispun de o bună ofertă de locuri de cazare, cu o paletă largă de prețuri, ele pot fi accesate prin site-urile de profil. Încercăm să obținem locuri de cazare la internate școlare din oraș.

Alte informații

Programul pentru validare, datele tehnice, accesul în zonele de concurs, programul festivităților și alte detalii vor fi comunicate în Buletinul numărul 2.

Vă așteptăm cu drag!

**Președinte concurs,
Florin DĂRJAN**

**Vicepreședinți concurs,
Aurel BUGHE
Mitică CĂPRAR**



Castrul Roman „Porolissum”.



Grădina botanică „Vasile Fati” din Jibou.



Biserici monumente UNESCO.

Grădina Zmeilor.