

Buletin 1 - Festivalul de Orientare al Bihorului

ediția XIV. 5-6-7 Iulie 2024



Organizator: Clubul Sportiv Orientare Mădăras



Vineri, 5 Iulie: "Cupa Mădăras" (concurs de noapte, individual, distanță scurtă)

Sâmbătă, 6 Iulie: "Cupa C.S.O. Mădăras" (concurs individual, clasic scurtat)

Duminică, 7 Iulie: „Cupa Prieteniei” (concurs individual pe echipe, medie distanță)

Centrul de concurs: Ștrandul Termal din Sânnicolau de Munte (Jud. Bihor), pe drumul Județean 767A, Săcueni – Sâniob, (la ca. 10 km de Săcueni). Coordonate GPS: 47.295724°, 22.118137°, accesibil și din direcția Cadea pe drum asfaltat. Accesul la zonele de concurs este sarcina participanților.



Hărțile de concurs: Sânnicolau de Munte - Berek 1:7.500/5m, Cubulcut (în mare parte zonă nouă) 1:10.000/5m, Săcueni – Pucioasa 1:10.000/5m, realizate și actualizate în 2020 – 2024 de Barkász Dániel sr. La toate etapele hărțile vor fi tipărite pe hârtie rezistentă la apă.

Zonele de concurs: în toate etapele păduri de foioase, alergabilitate variată, cu denivelări reduse de relief.

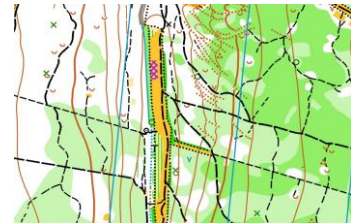
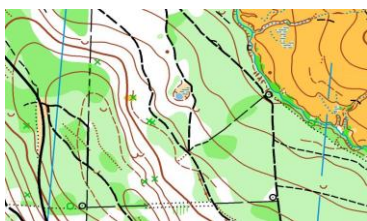

Inscrieri până la data de 1.07.2024, [online](https://www.danielbarkasz.com) sau pe adresa: danielbarkasz@yahoo.com

La înscriere solicităm: numele, clubul, categoria, nr. SI-Card personal (dacă aveți). Vă rugăm să specificați și traseul ales la etapa de noapte și la echipe.

Pentru etapa 1 si 2 taxa de participare este 20 RON de persoană/zi

Pentru etapa 3 taxa de participare este 40 RON de echipă.

Inchiriere SI –Card: 5lei / etapă.

Programul de concurs:

1. zi (Vineri, 5 Iulie): „Cupa Mădăras” - sprint de noapte - Zona Sânnicolau de Munte - Berek.

Prezentarea și validarea: între orele 20.00-22.00 în zona Ștrandului Termal Sânnicolau de Munte.

Start liber între orele 22:15–22:45.

Accesul zonei de concurs: 1000m pe jos (marcat). Startul se află la 400m de sosire.

După sosirea din traseu, concurenții sunt rugați să efectueze citirea SI, în zona Ștrandului Termal. **Cei care abandonează traseul se prezintă obligatoriu la centrul de concurs!**

Demontarea poligonului la ora 24.00.

Categoriile de concurs: A (tehnic avansați), B (avansați), C (mediu), D (începători). În categoria D, atât la Cupa Mădăras cât și la Cupa Prieteniei se vor **premia** doar copii de 12-14 ani precum și adulții începători.

Avansații pot alerga pe traseele **D**, scurte și tehnic simple, doar în afara de concurs.

Descrierea punctelor va fi pe hartă însă se asigura la start simboluri suplimentare.

În fiecare categorie se vor face clasamente separate W și M.

Punctele de control NU vor fi setate la nici una din etape pentru modul AIR +

Nu organizam carantină la start, contăm pe comportamentul fairplay al concurenților.

A 2-a zi (Sâmbătă, 6 Iulie): „Cupa C.S.O. Mădăras” – clasic scurtat - în pădurea de langa satul Cubulcut

Start conform listelor de plecare, ora zero: 11:00.

Acces auto la zona de concurs: cca 18km (16km asfalt, 2km drum de pământ) - pe drumul 767A până la marginea orașului Săcueni, pe drumul 19B la Olosig de unde spre Cubulcut pe drumul comunal 12.

Recomandăm parcare mașinilor joase la ieșirea din Cubulcut, coordonate GPS: 47.313134, 22.181157.

De aici zona de concurs este accesibilă pe drum de țară. Accesul pe drumul de țară va fi marcat doar de la ieșirea din Cubulcut până la parcare de lângă Sosire, coordonate GPS: 47,296773, 22,187990.

Categoriile de concurs: M/W 10 (marcat pe variante ocolitoare), 12, 14, 16, 18-20, 21, 35, 40, 45, 50, 55, 60, 65, 70,75+ Open (începători), Open Tehnic . Categoriile cu puțini înscriși se vor restrânge.

Distanța de la Sosire la Start 300m.

Apă se va asigura doar în sosire, pe traseu NU vor fi puncte de alimentare.

Atingerea punctului K (startul tehnic) este obligatorie.

Demontarea poligonului la ora 14.30.

Descrierea punctelor va fi pe hartă însă se asigura la start simboluri suplimentare.

Premiere etapele 1 și 2, ora 14:00, lângă zona de concurs.

Ora : 17.00 -Termenul de inscriere a echipelor – pentru Cupa Prieteniei, se va specifica categoria (A,B,C,D) precum și care membru al echipei a ales traseul **scurt (roșu)** respectiv pe cel **lung (verde)** .

Ora : 18.00 - Tombolă.

A 3-a zi (Duminică, 7 Iulie): „Cupa Prieteniei” - individual pe echipe de 2 persoane - Membrii echipelor vor pleca simultan pe 2 trasee diferite, conform listelor de start. Componenta echipelor este liberă. Rezultatul se obține cumulând timpii realizați de membrii echipelor. Fiecare membru aleargă doar odată!

Ora zero: 10.00. Categoriile de concurs: echipe de 2 pers: A (tehnic avansați), B (avansați), C (mediu), D

(începători). Pentru o bună desfășurare se vor purta vizibil numerele de start. Cele 2 trasee ale unei echipe au lungimi diferite, cel care a ales traseul **scurt** va avea nr. de start **roșu** , cel **lung, verde. NU se asigură ace de siguranță, purtarea numerelor este sarcina concurenților!**

Acces auto la zona de concurs: pe drum asfaltat 767A aproximativ 6km spre Săcueni, apoi pe drum forestier cca. 300m, până la Cantonul silvic Pucioasa. Coordonate GPS: 47.338010, 22.131190
Distanța de la Sosire la Start 400/25m.

Premiere în zona sosirii, aproximativ la ora 12:30, pentru etapa 3.

Premii: În fiecare zi de concurs, la fiecare categorie, locurile 1–3 vor fi premiate cu medalii iar la concursul „Cupa C.S.O. Mădăras“ câștigătorii vor primi cadouri.

Date tehnice:

	Cupa Mădăras				Cupa CSO Mădăras			Cupa Prieteniei		
	ziua 1 - Scurtă distanță de noapte				ziua 2 – Clasic scurtat			ziua 3 – Ind. pe echipe		
	L	DN	P	tip	L		P	L	DN	P
A (tehnic)	2900	90	11	individual				3900	70	11
								4500	85	14
B (avansati)	2400	65	9	individual				3000	50	11
								3700	65	11
C (mediu)	2000	55	7	individual				2400	40	9
								2900	45	10
D (incepatori)	1400	40	6	opțional și în echipă 2 copii				1700	30	8
								2100	40	9
W10 (marcat)					1800	40	7			
W12					2300	50	8			
W14					2800	80	11			
W16					3300	90	12			
W18-20					4100	110	14			
W21					5700	190	18			
W35					5700	190	18			
W40					4100	110	14			
W45					3300	80	11			
W50					3300	80	11			
W55					2900	70	10			
W60					2900	70	10			
W65					2300	60	9			
W70					2300	60	9			
M10 (marcat)					1800	40	7			
M12					2300	50	8			
M14					3300	90	12			
M16					4600	150	16			
M18-20					6700	210	20			
M21					7600	260	22			
M35					7600	260	22			
M40					6700	210	20			
M45					6700	210	20			
M50					5700	190	18			

M55					4600	150	16			
M60					4100	110	14			
M65					3300	80	11			
M70					2900	70	10			
M75+					2300	60	9			
OPT					4600	150	16			
OPI					2800	80	11			

Participarea la concurs este pe propria răspundere!

Posibilități de cazare și masă: în corturi personale cu acces la ștrand, curent și toaletă. (info pe: www.termalstrand.ro), precum și în pensiunile apropiate de zonele de concurs.

Pe teritoriul ștrandului puteți găsi mâncare caldă la restaurant, bufet, bere, răcoritoare, cafea, etc.

Asistența medicală este asigurată de organizatori.

Organizatorii vă invită la tombolă cu premii speciale, surpriză.

Partenerii competiției:

SW Umwelttechnik Romania

TENTA BROWSER –Your Private & Encrypted Browser

Ștrandul Termal Sânnicolau de Munte

Federația Română de Orientare

Primăria Mădăras

Primăria Sâniob

Tehnoprint

Maresi

10 BIT

Oul de Tinca

K&E COMTRANS SRL



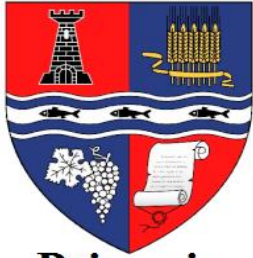

**Primaria
Madaras**



**Federația Română
de Orientare**



Primăria Sâniob



Vă așteptăm cu drag!