

5 zile de ORIENTARE în ROMÂNIA

02 – 06 iunie 2027



BULETIN 1

**Model Event &
Antrenamente
speciale**

TALEA EST

02 iunie, 16:00-18:00
03 iunie, 10:00-18:00

**Sp.Urban
WRE**

Camp.Național

CAMPINA

04 iunie, 10:00

MD

TALEA VEST

04 iunie, 16:30

LD

WRE

TALEA VEST

05 iunie, 10:00

MD, WRE, ECN

Cupa Oraș Breaza

PLAIUL TĂLII- BREAZA

06 iunie, 10:00

Cupa României

Cumulat 3 etape de pădure

Carpathian Orienteering Trophy

Cumulat 3 etape WRE



Campina



Talea



DESPRE EDIȚIA ANTERIOARĂ - august 2025



**Simon & Karen Thompson
Harlequins OC**

We found the courses and mapping excellent and the welcome very friendly. The area was very attractive and it was so good to see the support from the local community.

**Jacob Stevens
Chigwell OC**

Many thanks to all involved in organizing four days of brilliant orienteering. Excellent terrain, maps, courses and organization, and very helpful and friendly volunteers!



Eșantioane de hartă de la edițiile anterioare



Toate abilitățile de Orientare vor fi puse in valoare!

CUPRINS

1. Echipa de organizare.....	3
2. Gazdele noastre.....	5
3. Sponsorii noștri.....	5
4. Programul competiției.....	6
5. Detalii pentru etapele evenimentului.....	7
🚩 Model Event & Antrenamente speciale, 02 & 03 iunie, Talea Est ...	7
🚩 Sprint Urban, WRE & Camp.Naț, 04 iunie, Câmpina.....	8
🚩 MD, 4 iunie, Talea Vest.....	8
🚩 LD, WRE, 5 iunie, Talea Vest.....	8
🚩 MD, WRE, ECN, 6 iunie, Plaiul Tălii-Breaza.....	8
6. Înscrieri, taxe, termene, informații.....	9
7. Bun venit in România - transport, cazare, obiective turistice.....	10

1. ECHIPA de ORGANIZARE

PREȘEDINTE DE CONCURS: Ionuț PATRAȘ,
Președinte al Federației Române de Orientare

“Mă aștept, și de această dată, că vom avea satisfacția unor terenuri și trasee unde cei mai buni vor fi câștigători! Urez bun venit tuturor orientariștilor de peste hotare și mulțumesc Federației Franceze de Orientare pentru acceptarea invitației de a fi susținători ai evenimentului.”



DIRECTOR DE CONCURS:

Lucian GĂLĂȚEANU,
Trasarea edițiilor anterioare

„Am avut bucuria ca traseele concepute la edițiile anterioare să primească cele mai frumoase aprecieri.”

DIRECTOR TEHNIC:

Marie-Violaine PALCĂU,
Director Tehnic Național al FFCO –
-Fédération Française de Course d’Orientation

“Un proiect magnific, Orientare de înalt nivel tehnic, zone minunate, oameni minunați.”



DIRECTOR TEHNIC: Valentin-Tiberiu PALCĂU,
Director de competiție O’FRANCE 2021 și 2023
Maestru al sportului la Orientare în România

“Cu emoție și plăcere revin în România, țara de origine, pentru a împărtăși experiența mea tehnică a două organizări O’France. Sunt sedus de calitatea și diversitatea terenurilor de pe Valea Prahovei. Fără nici o îndoială veți aprecia. Sunteți bineveniți!”

CARTARE și AFIȘARE
REZULTATE, electronic,
Tamaș Bogya

“Sunt încântat să lucrez pentru acest frumos proiect. Terenul Talea-Breaza oferă mari oportunități pentru Orientare excelentă.”

CARTARE: Liviu ȚÎNȚAR,
cartografierea la JWOC 2023,

“Am avut plăcerea să cartografiez pentru acest concurs zone tehnice, cu relief frământat și cu o mare diversitate de vegetație care sunt sigur că vor solicita calitățile concurenților la maxim.”



CONTROL:

Nina MAIORESCU – Controlor National
Gabi MAIORESCU – Controlor IOF

Cu adevărat, înaltă competență și exigență



ECHIPA de TRASARE

Sprint Urban, Câmpina, 04 iunie

- Ionuț **PATRAȘ**

MD, Talea Vest, 04 iunie

- Gabi **SABOU**

MD, Plaiul Tălii - Breaza, 06 iunie

- Lucian **GĂLĂȚEANU**

LD, Talea Vest,

05 iunie

- Irina **MAIORESCU**



**ÎNSCRIERI, VALIDARE,
LISTE DE START, REZULTATE**
George **NEAGU**



DISPOZITIVELE de START
Maria **NEGOIȚĂ**



ARENELE de SOSIRE
Ciprian **POPA**

INSTALARE și DEZINSTALARE POSTURI DE CONTROL - Cei "7 MAGNIFICI"



Iuli
NEGOIȚĂ



Costică
BULGARU



Florin
ȚUNCU



Cosmin
GEORGESCU

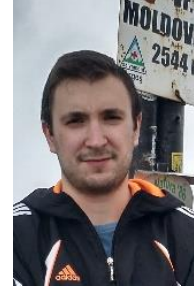

Răzvan
LUPA



Tiberiu
ȚIȚIRIGĂ



Radu **MILEA
PURUHNIUC**



**ADMINISTRARE
WEBSITE:**
Gabi **SABOU**



**PROMOVARE
și MARKETING:**
Daria **GĂLĂȚEANU**



**PROMOVARE
și COMUNICĂRE ONLINE:**
Adela **GĂLĂȚEANU**

2. GAZDELE NOASTRE



Doamna Irina Mihaela Nistor, PRIMAR al MUNICIPIULUI CÂMPINA:

“ Suntem onorați ca Municipiul Câmpina să găzduiască acest prestigios concurs internațional de Orientare și încântați să vă urăm bun venit în comunitatea noastră. Dincolo de spiritul competiției, vă încurajăm să vă găsiți timp să vizitați repere emblematice precum Castelul Iulia Hașdeu, un simbol al moștenirii spirituale profunde, ca și Muzeul Memorial Nicolae Grigorescu, un loc care păstrează vie memoria marelui pictor precum și lumina moștenirii sale artistice.

Vă dorim un sejur plăcut și mult succes în concurs ! “

Domnul Cristian NEAGOE, PRIMARUL COMUNEI TALEA:

“Oaspeților noștri le urăm „Bun venit!” la acest concurs, la care două etape se vor desfășura pe dealurile din împrejurimile Comunei Talea.

Suntem convinși că frumusețea peisajelor noastre va rămâne de neuitat în amintirea tuturor participanților la concurs.”



Domnul Bogdan Cristian NOVAC, PRIMARUL ORAȘULUI BREAZA:

"Ne bucură și ne onorează ca orașul Breaza să fie gazdă a acestui concurs de Orientare, national și international, la nivel de ranking mondial. Elevilor din Breaza le oferim ocazia să cunoască frumusețea acestui sport prin organizarea Cupei Orașului Breaza".



3. SPONSORII NOȘTRI



Mihnea Grecu:

„Mă bucur să susțin acest concurs. Orientarea m-a educat, m-a format ca om. Astăzi mă completează și mă definește.”

GHM TEAM



Horațiu Grecu:

„Impreună putem să dezvoltăm atât competiții cât și noi generații de sportivi.”

INGKA™
INVESTMENTS

4. PROGRAMUL COMPETIȚIEI

02 iunie, Model Event & Antrenamente speciale TALEA EST	16:00 – 17:30 16:00 – 18:00	Validare la Centrul pentru Model Event Model Event & Antrenamente speciale
03 iunie, Model Event & Antrenamente speciale TALEA EST	10:00 – 13:00 15:30 – 17:30 10:00 – 18:00	Validare la Centrul pentru Model Event Model Event & Antrenamente speciale
04 iunie, Sprint Urban, WRE Camp.Național CAMPINA	8:30 – 9:30 9:30 10:00	Validare la Centrul de Concurs, Carantină, Sala de Sport a Colegiului National “Nicolae Grigorescu” Primul start Sprint Urban
04 iunie, MD, TALEA VEST	16:30	Primul start MD
05 iunie, LD, WRE TALEA VEST	10:00 13:30	Primul start LD Festivitate de Premiere: - Sp.Urban: WRE, Nat.Champ. - LD: WRE
June 06 iunie, MD, WRE ECN Cupa Orasului Breaza PLAIUL TĂLII - BREAZA	10:00 13:30	Primul start MD Festivitate de Premiere: - MD: WRE, ECN - Cupa Orașului Breaza, - Cupa României, - Carpathian O - Trophy.

5. DETALII pentru ETAPELE EVENIMENTULUI

Model Event & Antrenamente speciale, 02 & 03 iunie, Talea Est

Zona de Parcare este situată lângă drumul asfaltat, la intrarea în Comuna Talea, începând cu punctul de coordonate: **45. 221 500, 25. 576 325**.

Centrul pentru Model Event și Antrenamente speciale este la cca 150m de acest punct.

Vor fi disponibile trei hărți pentru Model Event și antrenamente, de tipul exemplilor de mai jos:

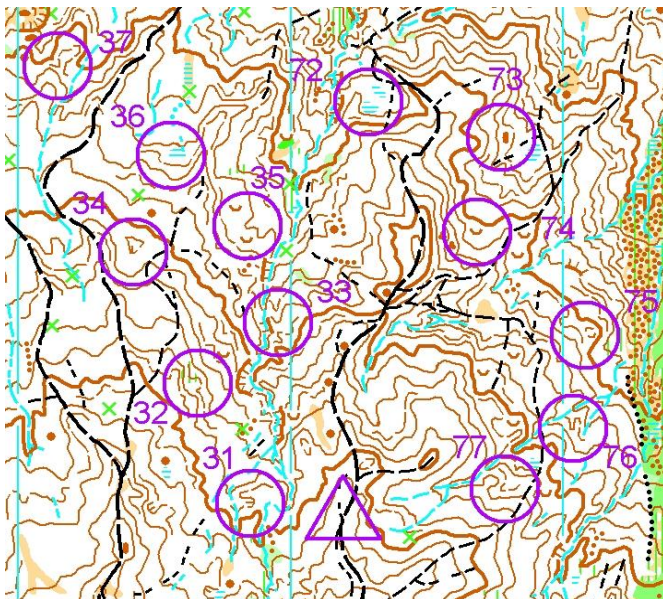

Model Event: Poligon PC



Antrenament special: Drum obligatoriu
(PC sunt amplasate de-a lungul drumului obligatoriu)

Antrenament special: Culoar
(PC sunt amplasate de-a lungul culoarului)



Vă rugăm să precizați la înscriere ce anume hărți să pregătim pentru Dumneavoastră.

Sprint Urban, WRE & Campionat Național, 4 iunie, Câmpina

Centrul de Concurs și **Arena de Sosire** vor fi în zona Casei Tineretului, aflată la coordonatele: **45.122 200, 25.742 500**. **Zona de Parcare** va fi situată în apropiere, accesul fiind marcat cu indicatoare.

De la Centrul de Concurs va începe traseul marcat către **zona de carantină** care va fi la o distanță de cca 800m, la Sala de Sport a Colegiului National „Nicolae Grigorescu”. **Hărți Warm Up**, cu poligon PC, vor fi distribuite pe acest traseu, la cca 400m înaintea de zona de carantină.

. MD, WRE, 4 iunie, Talea Vest

Centrul de Concurs și **Zona de Parcare** sunt amplasate într-o zonă deschisă, care oferă un frumos peisaj către Munții Bucegi și Munții Baiului și are coordonatele: **45. 229 070, 25. 553 370**. Accesul se face pe un drum forestier, de cca 300m, de la drumul asfaltat din Comuna Talea.

De la Centrul de Concurs vor fi culoare marcate către **Start** și **Sosire**, distanțele urmând a fi comunicate în Buletinul 2.

Recomandăm participanților la concurs ca pe drumul de acces către Comuna Talea, după ce acesta părăsește zona locuită a Orașului Breaza, **să oprească de câteva ori pentru a admira peisajul de o frumusețe deosebită**, atât către dealurile dinspre sud cât și către munții dinspre nord.

LD, 5 iunie, Talea Vest

Centrul de Concurs și **Zona de Parcare** rămân aceleasi ca în ziua precedentă.

De la Centrul de Concurs vor fi culoare marcate către **Start** și **Sosire**, distanțele urmând a fi comunicate în Buletinul 2.

Festivitatea de premiere va avea loc in zona Centrului de Concurs.

MD, WRE & ECN, 6 iunie, Plaiul Tălii- Breaza

Parcarea, Centrul de Concurs, Dispozitivul de Start și **Arena de Sosire** sunt amplasate, de asemenea, într-o zonă deschisă care oferă un frumos peisaj către munți. Punctul **P** de intrare in zona de Parcare are coordonatele: **45.218 810, 25.604 200**.

Centrul de Concurs, Dispozitivul de Start și **Arena de Sosire** sunt amplasate la 150m – 300m de punctul **P**.

Festivitatea de premiere va avea loc in zona Centrului de Concurs.

6. ÎNSCRIERI, TAXE, TERMENE, INFORMAȚII

Înscrieri: www.orienteingonline.net geotibi2002@yahoo.com

Taxe și termene de înscriere:

CATEGORII	TAXE și TERMENE de ÎNSCRIERE			
	31 ian.2027 ^{*)}	30 apr.2027	22 mai 2027	27 mai 2027 ^{**)}
MF 12,14, Open, Open Family	8 € ^{*)} pe etapă	9 € pe etapă	10 € pe etapă	12 € pe etapă
MF 16,18,65,70,75,80, Op.Th.	10 € ^{*)} pe etapă	12 € pe etapă	15 € pe etapă	20 € pe etapă
MF 20,21E,21A,35,40,45,50,55,60	12 € ^{*)} pe etapă	15 € pe etapă	20 € pe etapă	25 € pe etapă

**) Pentru țările SEE OA și Ungaria, aceste nivele rămân valabile pentru toate termenele de înscriere*

****) După 27 mai înscrierile vor fi acceptate în limita locurilor vacante*

- ✚ Pentru cluburile afiliate la Federația Română de Orientare, taxele și termenele de înscriere vor fi comunicate în acord cu "PRECIZĂRILE pentru 2027".
- ✚ Pentru Cupa Orașului Breaza nu se percep taxe de participare.
- ✚ Model Event -3 € / hartă; Antrenamente Speciale -5 € /hartă. Vă rugăm să precizați la înscriere dacă participați la Model Event / Antrenamente speciale și ce anume hărți să pregătim pentru dumneavoastră.

Detalii bancare: Clubul Sportiv Metropolitan București
Adresa: str. Pridvorului nr. 17, Sector 4, București.
Pentru plăți în Euro, IBAN: RO76 RNCB 0857 1529 0407 0001
Pentru plăți în RON, IBAN: RO93 RNCB 0071 1529 0407 0001.

PARTICIPAREA ÎN CONCURS SE FACE PE PROPRIA RĂSPUNDERE

Informații:

Site-ul concursului:

<https://carpatho.ro>

Site-uri de Orientare in România:

www.fro.ro www.orienteing.ro

Site-uri de Orientare internationale:

<https://eventor.orienteing.org/Events>
www.worldfofo.com/calendar

Facebook link:

www.facebook.com/CarpathianOTrophy

Adrese de e-mail pentru informații suplimentare: bn.lucian.galateanu@gmail.com
tibi.palcau@gmail.com

7. BUN VENIT în ROMÂNIA

Pentru a ajunge în
**ZONA LOCALITATILOR
DE CONCURS,**
aveți cca 90 km pe DN1 de
**la aeroportul internațional
Henri Coandă din OTOPENI**
sau cca 80 km de la
**noul aeroport de la
Ghimbav - Brașov**

Pentru CAZARE:
**pensiuni si hoteluri în
Câmpina,
Talea sau Breaza**



EXPERIMENTAȚI MINUNATE TURNEE TURISTICE



**Puteți vizita Castelul Peleş (1873- 1914),
reședința de vară a Familiei Regale,
la Sinaia, cca 30 km Nord
de Câmpina.**



**In Câmpina, la Castelul Iulia Hașdeu
veți afla o poveste foarte impresionantă**